



BBSI
OSTERODE AM HARZ

TAG DER BERUFLICHEN BILDUNG OSTERODE





Impressum

Herausgeber:

Berufsbildende Schulen I Osterode am Harz

Neustädter Tor 1-3

37520 Osterode am Harz

Telefon: 05522 50270

E-Mail: verwaltung@bbs1osterode.de

Berufsbildende Schulen II Osterode am Harz

An der Leege 2b

37520 Osterode am Harz

Telefon: 05522 90930

E-Mail: verwaltung@bbs2osterode.de

Redaktion und Gestaltung: Teams Öffentlichkeitsarbeit der

Berufsbildenden Schulen I und II Osterode am Harz

Stand: Januar 2026

Liebe Schülerinnen und Schüler,
liebe Schulleitungen, Lehrkräfte und Ausbildende,
liebe Freunde, Gäste und Besucher der BBS I und II Osterode,

herzlich willkommen zum Tag der beruflichen Bildung 2026 an den
Berufsbildenden Schulen I und II in Osterode am Harz, Ihren Regionalen
Kompetenzzentren für den „Altkreis Osterode“ im Landkreis Göttingen und
darüber hinaus. Wir freuen uns, Sie an unseren beiden Standorten am
Neustädter Tor und an der Leege begrüßen zu dürfen.

Bei uns sind Sie goldrichtig! Die Berufsbildenden Schulen in Osterode bieten
gemeinsam und gezielt eine zukunftsorientierte und hochwertige Ausbildung für
die Menschen in unserer Region, und genau das möchten wir Ihnen heute
näherbringen: kompetent, spannend und aktiv!

Unsere Kollegien mit ihren Schülerinnen und Schülern zeigen Ihnen, was die
berufliche Bildung in Osterode am Harz zu bieten hat und durch welche
Bildungsgänge und qualifizierenden Abschlüsse Sie einen erfolgreichen Einstieg
in Ihre berufliche Zukunft erreichen können. Finden Sie mit uns Ihren
individuellen zukunftsweisenden Weg und überzeugen Sie sich selbst.

Wir wünschen Ihnen heute viel Freude beim Entdecken, Mitmachen und bei
guten Gesprächen. Schön, dass Sie bei uns sind.

Holger Pelz und Dr. Carsten Wehmeyer
für die Schulgemeinschaften der BBS I und II Osterode am Harz

Angebotsverzeichnis

gewerblich-technischer Bereich

- Berufseinstiegsschule: Schwerpunkt Technik
- 1-jährige Berufsfachschule Metalltechnik
- 1-jährige Berufsfachschule Fahrzeugtechnik
- 1-jährige Berufsfachschule Holztechnik
- Fachoberschule Gestaltung
- Verfahrensmechaniker/-in für Kunststoff- und Kautschuktechnik
- Industriemechaniker/-in
- Zerspanungsmechaniker/-in
- Werkzeugmechaniker/-in
- Maschinen- und Anlagenführer/-in
- Feinwerkmechaniker/-in
- Anlagenmechaniker/-in für Sanitär-, Heizungs- und Klimatechnik
- Elektroniker/-in: Fachrichtung Energie- und Gebäudetechnik
- Elektroniker/-in für Betriebstechnik
- Elektroniker/-in für Geräte und Systeme
- Elektroniker/-in für Maschinen- und Antriebstechnik
- Mechatroniker/-in
- Kraftfahrzeugmechatroniker/-in : Schwerpunkt Personenkraftwagen
- Kraftfahrzeugmechatroniker/-in : Schwerpunkt Nutzfahrzeugtechnik
- Kraftfahrzeugmechatroniker/-in : Schwerpunkt System- und Hochvolttechnik
- Berufliches Gymnasium Ingenieurwissenschaften

Legende

- | | |
|--|---|
| ● ohne Abschluss/mit Ausbildungsvertrag/dual | ● ohne Abschluss/Hauptschulabschluss Klasse 9 |
| ● Hauptschulabschluss Klasse 10 | ● Realschulabschluss |
| ● Erweiterter Realschulabschluss | ● besondere Voraussetzungen |

gewerblich-gastronomischer Bereich

- Koch/Köchin
- Hotelfachfrau/Hotelfachmann
- Fachmann/Fachfrau für Restaurants und Veranstaltungsgastronomie
- Fachkraft im Gastgewerbe - Service oder Küche

kaufmännischer Bereich

- 1-jährige Berufsfachschule HS
- 1-jährige Berufsfachschule RS
- Fachoberschule Wirtschaft
- Berufliches Gymnasium Wirtschaft
- Weitere Fächer des beruflichen Gymnasiums & Volkswirtschaft bilingual
- Industriekaufleute
- Kaufleute für Büromanagement
- Kaufleute im E-Commerce
- Bankkaufleute
- Kaufleute im Einzelhanden
- Verkäufer/Verkäuferin
- Fachkraft für Lagerlogistik / Fachlagerist/-in
- Zusatzqualifikation Europakauffrau / Europakaufmann

Legende

- | | |
|--|---|
| ● ohne Abschluss/mit Ausbildungsvertrag/dual | ● ohne Abschluss/Hauptschulabschluss Klasse 9 |
| ● Hauptschulabschluss Klasse 10 | ● Realschulabschluss |
| ● Erweiterter Realschulabschluss | ● besondere Voraussetzungen |

sozial-pflegerischer-gesundheitlicher Bereich

- Berufsqualifizierende Berufsfachschule Pharmazeutisch-technische Assistenten (PTA)
- Zahnmedizinische Fachangestellte
- Medizinische Fachangestellte
- Berufliches Gymnasium Sozialpädagogik
- Berufseinstiegsschule: Schwerpunkt Körperpflege
- Berufseinstiegsschule: Schwerpunkt Sprache und Integration
- 1-jährige Berufsfachschule Körperpflege
- Berufsqualifizierende Berufsfachschule Pflegeassistent
- 2-jährige Berufsfachschule Sozialpädagogik
- Berufsqualifizierende Berufsfachschule Sozialpädagogische Assistenz (Vollzeit/Teilzeit)
- Berufsqualifizierende Berufsfachschule Pflege (Pflegefachfrau/-mann)
- Fachoberschule Sozialpädagogik
- Fachoberschule Gesundheit und Soziales – Schwerpunkt Gesundheit und Pflege
- Fachschule Sozialpädagogik
- Fachschule Heilerziehungspflege

Legende

- | | |
|--|---|
| ● ohne Abschluss/mit Ausbildungsvertrag/dual | ● ohne Abschluss/Hauptschulabschluss Klasse 9 |
| ● Hauptschulabschluss Klasse 10 | ● Realschulabschluss |
| ● Erweiterter Realschulabschluss | ● besondere Voraussetzungen |

● Berufseinstiegsschule: Schwerpunkt Technik

Die Berufseinstiegsschule mit dem Schwerpunkt Technik bietet dir einen praxisnahen Einstieg in technische Berufsfelder. Du sammelst dabei Erfahrungen in verschiedenen technischen Bereichen, entdeckst deine Stärken und entwickelst handwerkliche sowie technische Kompetenzen. Die Schulform hilft dir bei der Berufsorientierung, ermöglicht dir den Hauptschulabschluss und bereitet dich gezielt auf eine Ausbildung im technischen und handwerklichen Bereich vor.



Bitte nutze die Angebote berufsfähnlicher Schulformen (z.B. Metalltechnik), um Einblicke in Inhalte, Tätigkeiten und berufliche Perspektiven zu erhalten.

● 1-jährige Berufsfachschule Metalltechnik

Die Berufsfachschule Metalltechnik bietet dir einen praxisnahen Einstieg in die Welt der Metallverarbeitung und der technischen Berufe. Du erlernst grundlegende Fertigkeiten wie Messen, Feilen, Bohren und den sicheren Umgang mit Werkzeugen und Maschinen. Die Schulform legt damit das Fundament für eine Ausbildung in industriellen oder handwerklichen Metallberufen.

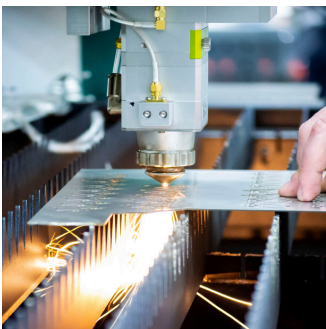

Metall in Form bringen - zerspanende Technik live erleben

An dieser Station erlebst du die Arbeit mit zerspanenden Maschinen hautnah. Es wird demonstriert, wie Metall fachgerecht bearbeitet wird, und einfache Arbeitsschritte können selbst praktisch erprobt werden. Bist du bereit, die Funken fliegen zu lassen?

Neustädter Tor, Werkstattgebäude, Raum 103

Legende

- | | |
|--|---|
| ● ohne Abschluss/mit Ausbildungsvertrag/dual | ● ohne Abschluss/Hauptschulabschluss Klasse 9 |
| ● Hauptschulabschluss Klasse 10 | ● Realschulabschluss |
| ● Erweiterter Realschulabschluss | ● besondere Voraussetzungen |

● 1-jährige Berufsfachschule Fahrzeugtechnik

Die Berufsfachschule Fahrzeugtechnik bietet dir einen praxisnahen Einstieg in die Welt der modernen Fahrzeuge und mobiler Technik. Du erwirbst grundlegende Kenntnisse in Mechanik, Elektronik und Fahrzeugtechnik und lernst, einfache Wartungs- und Reparaturarbeiten fachgerecht durchzuführen. Diese Schulform bereitet dich gezielt auf eine Ausbildung im KFZ-Bereich vor und vermittelt dir ein realistisches Bild des späteren Berufsalltages.



Bitte nutze die Angebote berufsähnlicher Schulformen (z.B. Fahrzeugtechnik im dualen System), um Einblicke in Inhalte, Tätigkeiten und berufliche Perspektiven zu erhalten.

● 1-jährige Berufsfachschule Holztechnik

In der Holztechnik werden grundlegende handwerkliche Fähigkeiten vermittelt und schafft einen idealen Einstieg in Berufe des holzverarbeitenden Handwerks. Hier wird der sichere Umgang mit Werkzeugen, Maschinen und verschiedenen Holzarten gelehrt. Es ist eine hervorragende Basis für eine Ausbildung als Tischler/-in oder in verwandten Gewerken und verbindet Theorie und Praxis auf motivierende Weise.



Flieg mit uns: kreative Wäscheklammerflieger aus Holz

In dieser Mitmachaktion gestaltet ihr eure eigenen kleinen Holzflieger aus Wäscheklammern. Unter Anleitung entstehen diese kreativen Mini-Flugobjekte, bei denen gesägt, gefeilt und ausprobiert werden darf.

Und natürlich darf der eigene Flieger anschließend mit nach Hause genommen werden.

Leege, Bauhalle

Legende

- | | |
|--|---|
| ● ohne Abschluss/mit Ausbildungsvertrag/dual | ● ohne Abschluss/Hauptschulabschluss Klasse 9 |
| ● Hauptschulabschluss Klasse 10 | ● Realschulabschluss |
| ● Erweiterter Realschulabschluss | ● besondere Voraussetzungen |

● Fachoberschule Gestaltung

Die Fachoberschule Gestaltung richtet sich an kreative Köpfe, die Design, Kunst und visuelle Kommunikation verbinden möchten. Du setzt dich mit gestalterischen Prozessen, Medien, Formen und Farben auseinander. Dabei kannst du die Fachhochschulreife erwerben. Diese Schulform bereitet dich auf kreative Studiengänge vor, ebenso auf Ausbildungsberufe im gestalterischen Bereich.

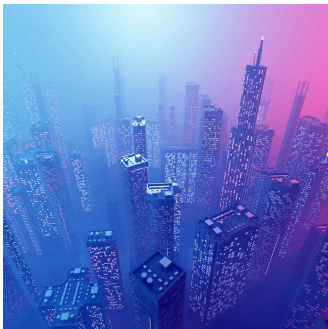

Kunst zum Mitmachen – Tape Art & die Stadt der Zukunft

In diesem Mitmachangebot könnt ihr selbst kreativ werden und aktiv an gestalterischen Prozessen teilnehmen. Mit Tape Art entstehen großflächige Kunstwerke, während bei der “Stadt der Zukunft” visionäre Ideen zu urbanen Leben und Design entwickelt werden.

Leege, EG, Raum 131

● Verfahrensmechaniker/-in für Kunststoff- und Kautschuktechnik

Die Ausbildung zur/zum Verfahrensmechaniker/in für Kunststoff- und Kautschuktechnik bereitet auf einen technisch anspruchsvollen Beruf in der industriellen Produktion vor. Du lernst, Kunststoff- und Kautschukprodukte herzustellen, Produktionsanlagen einzurichten, zu überwachen und Prozesse zu optimieren. Die Schulform eröffnet dir vielfältige berufliche Perspektiven in Industrieunternehmen unterschiedlichster Branchen.

● Industriemechaniker/-in

Die Ausbildung zum/zur Industriemechaniker/in bereitet dich auf einen vielseitig technischen Beruf in der industriellen Produktion und Instandhaltung vor. Du lernst, Maschinen und Anlagen zu montieren, zu warten, zu reparieren und Produktionsprozesse zu optimieren. Die Ausbildung eröffnet dir ausgezeichnete berufliche Perspektiven in nahezu allen Industriezweigen.

Legende

- | | |
|--|---|
| ● ohne Abschluss/mit Ausbildungsvertrag/dual | ● ohne Abschluss/Hauptschulabschluss Klasse 9 |
| ● Hauptschulabschluss Klasse 10 | ● Realschulabschluss |
| ● Erweiterter Realschulabschluss | ● besondere Voraussetzungen |

● Zerspanungsmechaniker/-in

Die Ausbildung in der Zerspanungsmechanik qualifiziert die für einen hochpräzisen technischen Beruf in der metallverarbeitenden Industrie. Du lernst, Bauteile durch Drehen, Fräsen und Bohren herzustellen und moderne CNC-Maschinen einzurichten, zu programmieren und zu überwachen. Somit hast du sehr gute berufliche Perspektiven in Industrie und Handwerk.

● Werkzeugmechaniker/-in

Die Ausbildung zum/zur Werkzeugmechaniker/in ist ein umfassender und anspruchsvoller technischer Beruf in der Metall- und Kunststoffverarbeitung. Du lernst, Werkzeuge, Formen und Vorrichtungen herzustellen, zu warten und zu reparieren, die für industrielle Produktionsprozesse unverzichtbar sind. Die Ausbildung eröffnet die viele berufliche Perspektiven in Industrie und Handwerk.

● Maschinen- und Anlagenführer/-in

In der Ausbildung als Maschinen- und Anlagenführer/in wirst du auf einen praxisnahen technischen Beruf in der industriellen Produktion vorbereitet. Du lernst, Maschinen und Produktionsanlagen einzurichten, zu bedienen, zu überwachen und einfache Wartungsarbeiten durchzuführen. Somit wird dir ein idealer Einstieg in unterschiedliche industrielle Berufsfelder ermöglicht und gleichzeitig vielfältige Weiterqualifizierungsmöglichkeiten eröffnet.

● Feinwerkmechaniker/-in

In der Ausbildung der Feinwerkmechanik wirst du für einen technischen Beruf in Handwerk und Industrie qualifiziert. Du fertigt und montierst feinmechanische Bauteile und Baugruppen und arbeitest dabei mit modernen Maschinen und Messmitteln. Somit werden dir vielseitige berufliche Perspektiven eröffnet, z.B. im Maschinenbau, der Medizintechnik oder im Werkzeugbau.

Legende

- | | |
|--|---|
| ● ohne Abschluss/mit Ausbildungsvertrag/dual | ● ohne Abschluss/Hauptschulabschluss Klasse 9 |
| ● Hauptschulabschluss Klasse 10 | ● Realschulabschluss |
| ● Erweiterter Realschulabschluss | ● besondere Voraussetzungen |

● Anlagenmechaniker/-in für Sanitär-, Heizungs- und Klimatechnik

Die Ausbildung zum/zur Anlagenmechaniker/in für Sanitär-, Heizungs- und Klimatechnik bereitet dich auf einen zukunftssicheren Beruf im Bereich der modernen Gebäudetechnik vor. Du lernst, Anlagen zur Wasserversorgung, Wärme- und Klimatechnik zu installieren, zu warten und zu optimieren. Mit der Ausbildung hast du sehr gute berufliche Perspektiven im Handwerk, in der Industrie und im Bereich nachhaltiger Energielösungen.

Berufsübergreifende Angebote im Bereich Metalltechnik

Hier findest du berufsübergreifende Angebote zu den Ausbildungen als Verfahrensmechaniker/in für Kunststoff- und Kautschuktechnik, Industriemechaniker/in, Zerspanungsmechaniker/in, Werkzeugmechaniker/in, Maschinen- und Anlagenführer/in, Feinwerkmechaniker/in und Anlagenmechaniker/in für Sanitär-, Heizungs- und Klimatechnik.

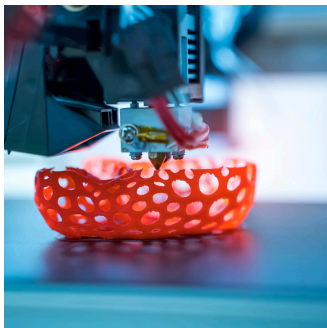

Von der Idee zum Objekt – 3D-Druck und CAD

Bei diesem Angebot erhältst du einen Einblick in die digitale Konstruktion mit CAD (Computer Aided Design = rechnergestütztes Konstruieren) und dem anschließenden 3D-Druck. Es wird gezeigt, wie aus einer digitalen Zeichnung Schritt für Schritt ein reales Bauteil entsteht. Und das kannst du sogar mit nach Hause nehmen!

Neustädter Tor, 2. OG, Raum 209/210

Automatisierung erleben – Robotertechnik zum Anfassen

Hier kannst du erleben, wie Roboter programmiert, gesteuert und in technische Abläufe integriert werden. Praxisnahe Beispiele zeigen dir, wie Automatisierung Prozesse effizienter und präziser macht.

Neustädter Tor, EG, Raum 006



Legende

- | | |
|--|---|
| ● ohne Abschluss/mit Ausbildungsvertrag/dual | ● ohne Abschluss/Hauptschulabschluss Klasse 9 |
| ● Hauptschulabschluss Klasse 10 | ● Realschulabschluss |
| ● Erweiterter Realschulabschluss | ● besondere Voraussetzungen |

● **Elektroniker/-in: Fachrichtung Energie- und Gebäudetechnik**

Die Berufsschule Elektroniker/in mit der Fachrichtung für Energie- und Gebäudetechnik qualifiziert dich für einen zukunftssicheren Beruf. Du lernst, Energie- und gebäudetechnische Anlagen sowie Kommunikationssysteme zu planen, zu installieren, zu prüfen und Instand zu halten – von der klassischen Hausinstallation bis zu intelligenten Gebäudesystemen. Die Ausbildung eröffnet dir hervorragende Perspektiven, da die Nachfrage nach energieeffizienten Lösungen und smarten Gebäudesystemen stetig wächst.

● **Elektroniker/-in für Betriebstechnik**

Die Berufsschule Elektroniker/in für Betriebstechnik bildet dich als Fachkraft für die Installation, Wartung und Instandhaltung industrieller elektrischer Anlagen aus. Du arbeitest mit Steuerungs-, Antriebs- und Automatisierungstechnik und lernst, komplexe technische Systeme sicher zu betreiben und zu optimieren. Damit hast du sichere Zukunftsaussichten, denn moderne Produktionsanlagen und Automatisierungstechnik sind unverzichtbar für die Industrie.

● **Elektroniker/-in für Geräte und Systeme**

In der Berufsschule Elektroniker/in für Geräte und Systeme wirst du für die Entwicklung, Montage, Prüfung und Instandhaltung elektronischer Geräte und Baugruppen qualifiziert. Du arbeitest an modernen elektronischen Systemen, analysierst Schaltungen und lernst, Fehler systematisch zu diagnostizieren und zu beheben. Somit hast du vielseitige Perspektiven in einer Welt, die zunehmend auf vernetzte Elektronik und innovative Technologien setzt.

● **Elektroniker/-in für Maschinen- und Antriebstechnik**

In der Berufsschule für Elektroniker/in für Maschinen und Antriebstechnik wirst du als Fachkraft für den Aufbau, die Wartung und die Instandhaltung elektrischer Maschinen und Antriebssysteme ausgebildet. Du arbeitest mit Motoren, Steuerungen und Antriebstechnik und lernst, komplexe industrielle Anlagen zuverlässig zu betreiben und zu optimieren. Die Ausbildung eröffnet die hervorragende berufliche Perspektiven, da leistungsfähige Antriebssysteme und Automatisierungslösungen in nahezu allen Branchen gefragt sind.

Legende

- | | |
|--|---|
| ● ohne Abschluss/mit Ausbildungsvertrag/dual | ● ohne Abschluss/Hauptschulabschluss Klasse 9 |
| ● Hauptschulabschluss Klasse 10 | ● Realschulabschluss |
| ● Erweiterter Realschulabschluss | ● besondere Voraussetzungen |

Berufsübergreifende Angebote im Bereich Elektrotechnik

Hier findest du berufsübergreifende Angebote zu den Ausbildungen als Elektroniker/in mit der Fachrichtung Energie- und Gebäudetechnik, Elektroniker/in für Betriebstechnik, Elektroniker/in für Geräte und Systeme und Elektroniker/in für Maschinen- und Antriebstechnik.



Grün, Gelb, Rot – eine Verkehrsampel programmieren

Hier könnt ihr eine Verkehrsampel programmieren und deren Schaltabläufe steuern. Schritt für Schritt wird euch erklärt, wie logische Abfolgen und Zeitsteuerungen umgesetzt werden.

Neustädter Tor, EG, Raum 012

Smart gesteuert – Rolltor per Smartphone bedienen

Hier erlebst du, wie ein Rolltor per Smartphone gesteuert, in Betrieb genommen und überwacht wird. Moderne Steuerungstechnik, Vernetzung und Visualisierung stehen dabei im Mittelpunkt. Handy raus- los geht's!

Neustädter Tor, EG, Raum 012

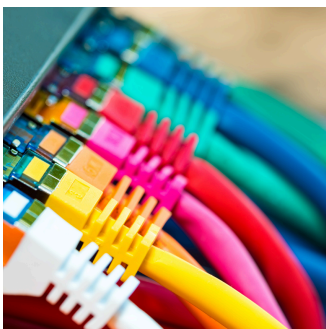
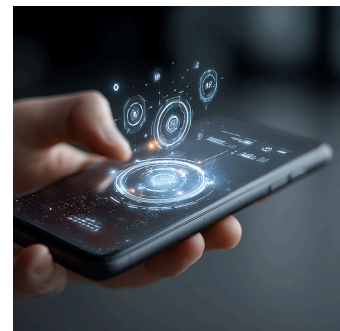

Aus Kabel wird Design – Schlüsselanhänger aus Netzkabeln

An dieser kreativen Station entstehen individuelle Schlüsselanhänger aus Netzkabeln. Dabei lernst du spielerisch den Aufbau und die Nutzung von Leitungen kennen. Und natürlich darfst du deinen persönlich konstruierten Schlüsselanhänger mit nach Hause nehmen!

Neustädter Tor, EG, Raum 012

Legende

- | | |
|--|--|
| ● ohne Abschluss/mit Ausbildungsvertrag/dual | ● ohne Abschluss/Hauptschulabschluss Klasse 9 |
| ● Hauptschulabschluss Klasse 10 | ● Realschulabschluss |
| ● Erweiterter Realschulabschluss | ● besondere Voraussetzungen |

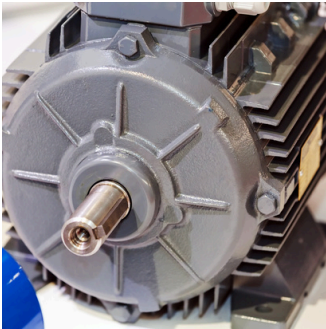

Antrieb der Zukunft – wie Elektromotoren die Welt bewegen

Dieses Angebot zeigt dir anschaulich, wie Elektromotoren funktionieren und wo sie im Alltag und in der Industrie eingesetzt werden. Drehbewegungen, Kraftübertragung und Effizienz – all das wird dir verständlich erklärt.

Neustädter Tor, EG, Raum 012

Energie spüren – mit Muskelkraft das Smartphone laden

Der Tag ist lang und dein Handyakku leer? Hier kannst du selbst Strom erzeugen und damit dein Smartphone laden. Somit wird das Zusammenspiel von Energieerzeugung, Umwandlung und Verbrauch unmittelbar erfahrbar für dich. Und dein Handy hat genug “Saft” für den restlichen Tag.

Neustädter Tor, EG, Raum 012

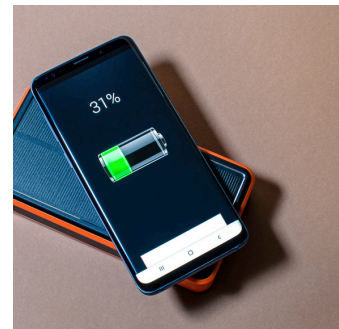

● Mechatroniker/in

Die Berufsschule Mechatronik bildet Fachkräfte für einen der vielseitigsten technischen Berufe unserer Zeit aus. Mechanik, Elektronik und Informatik greifen hier ineinander und bereiten dich auf anspruchsvolle Tätigkeiten in Industrie und Handwerk vor. Du lernst, komplexe technische Systeme zu montieren, zu programmieren, zu warten und zu optimieren. Der Bildungsgang eröffnet dir hervorragende berufliche Perspektiven in einem zukunftssicheren Arbeitsfeld.



Industrie live – Produktionsanlagen entdecken und testen

An dieser Station kannst du echte Produktionsanlagen kennenlernen und selbst ausprobieren. An einer Sortieranlage und einer Bohrstation wird dir gezeigt, wie mechanische, elektrische und digitale Komponente zusammenarbeiten.

Neustädter Tor, EG und 2.OG, Räume 001-006, Raum 204

Legende

- | | |
|--|---|
| ● ohne Abschluss/mit Ausbildungsvertrag/dual | ● ohne Abschluss/Hauptschulabschluss Klasse 9 |
| ● Hauptschulabschluss Klasse 10 | ● Realschulabschluss |
| ● Erweiterter Realschulabschluss | ● besondere Voraussetzungen |

Von der Idee zur Bewegung – Rolltore programmieren und visualisieren

Hier erlebst du den gesamten Prozess von der Programmierung bis zur Inbetriebnahme eines automatisierten Rolltores. Steuerungen werden programmiert, Abläufe getestet und visuell dargestellt.

Neustädter Tor, EG und 2.OG, Räume 001-006, Raum 204

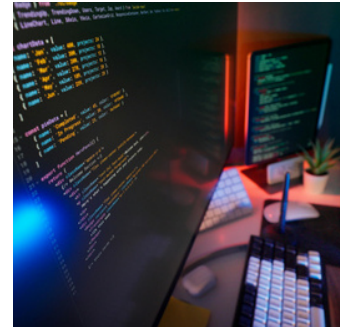

● Kraftfahrzeugmechaniker/-in: Schwerpunkt Personenkraftwagen

Die Berufsschule Kraftfahrzeugmechaniker mit dem Schwerpunkt Personenkraftwagen bildet dich als Fachkraft für die Wartung, Diagnose und Reparatur moderner PKW aus. Du arbeitest an aktuellen Fahrzeugmodellen und erwirbst fundierte Kenntnisse in Mechanik, Fahrzeugelektronik und Diagnosetechnik. Du wirst gezielt auf die Anforderungen des Werkstattalltags vorbereitet und eröffnet somit hervorragende Perspektiven im KFZ-Handwerk und im automobilen Servicebereich.



Es werde Licht! – Fahrzeugbeleuchtung selbst aufbauen

An einer Demonstrationswand kannst du den Aufbau einer Fahrzeugbeleuchtung Schritt für Schritt kennenlernen. Kabel, Leuchten und Schalter werden fachgerecht miteinander verbunden und in Betrieb genommen.

Neustädter Tor, Werkstattgebäude, Raum 008/011

Sicher unterwegs – der WOLKE-Check am Fahrzeug

Beim WOLKE-Check prüfst du ein Fahrzeug auf wichtige Sicherheitsaspekte wie Wasser, Öl, Licht, Kraftstoff und Elektrik. Typische Kontrollpunkte aus dem Werkstattalltag werden praxisnah erklärt und direkt am Fahrzeug umgesetzt.

Neustädter Tor, Werkstattgebäude, Raum 008/011

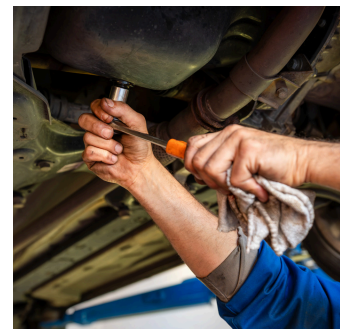

Legende

- ohne Abschluss/mit Ausbildungsvertrag/dual
- Hauptschulabschluss Klasse 10
- Erweiterter Realschulabschluss
- ohne Abschluss/Hauptschulabschluss Klasse 9
- Realschulabschluss
- besondere Voraussetzungen

● Kraftfahrzeugmechaniker/-in: Schwerpunkt Nutzfahrzeugtechnik

Die Berufsfachschule Kraftfahrzeugmechanik mit dem Schwerpunkt Nutzfahrzeugtechnik qualifiziert dich für die Wartung, Reparatur und Instandhaltung von LKW, Bussen und anderen Nutzfahrzeugen. Du erwirbst praxisnahe Kenntnisse in der Mechanik, Fahrzeugelektronik, Hydraulik und Pneumatik und arbeitest an komplexen Fahrzeugsystemen. Der Bildungsgang bietet ausgezeichnete beruflichen Perspektiven in Werkstätten, Verkehrsunternehmen und der Industrie.



Bitte nutze die Angebote der anderen Schwerpunkte der Kraftfahrzeugtechnik, um Einblicke in Inhalte, Tätigkeiten und berufliche Perspektiven zu erhalten.

● Kraftfahrzeugmechaniker/-in: Schwerpunkt System- und Hochvolttechnik

Die Berufsschule Kraftfahrzeugmechaniker mit dem Schwerpunkt System- und Hochvolttechnik qualifiziert dich für die Arbeit an modernen Fahrzeugen mit elektrischen und hybriden Antriebssystemen. Du erwirbst Kenntnisse in Hochvolttechnik, Fahrzeugelektronik, Steuerungs- und Regelungstechnik sowie in der sicheren Arbeit an elektrischen Systemen. Du wirst gezielt auf die Anforderungen der Elektromobilität und der automobilen Zukunft vorbereitet.

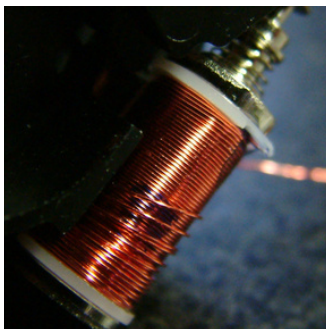

Strom in Bewegung – Drehzahlregelung moderner Elektromotoren

An einem Elektromotorentainer kannst du erleben, wie die Drehzahl moderner Elektromotoren geregelt und gesteuert wird. Einstellungen werden verändert, Auswirkungen beobachtet und technische Zusammenhänge verständlich erklärt.

Neustädter Tor, Werkstattgebäude, Raum 008/011

Legende

- | | |
|--|---|
| ● ohne Abschluss/mit Ausbildungsvertrag/dual | ● ohne Abschluss/Hauptschulabschluss Klasse 9 |
| ● Hauptschulabschluss Klasse 10 | ● Realschulabschluss |
| ● Erweiterter Realschulabschluss | ● besondere Voraussetzungen |

● Berufliches Gymnasium Ingenieurwissenschaften



BBS I Raum B 3.3

Am Ende des Schulbesuchs des Beruflichen Gymnasiums Ingenieurwissenschaften steht die Allgemeine Hochschulreife und damit das Abitur, sodass anschließend jedes Studium an jeder Hochschule bzw. Universität aufgenommen werden kann. Unter unseren früheren Schülern des Beruflichen Gymnasiums Ingenieurwissenschaften absolvieren einige z. B. ein duales Studium bei VW. Ebenso finden sich unter ihnen z. B. auch Informatiker.

Im projektorientierten Unterricht stehen technische und naturwissenschaftliche Fragestellungen im Fokus. Du lernst, technische Probleme systematisch zu analysieren und praxisnahe, innovative Lösungen zu entwickeln.

● Autonomes Fahren

Wie fährt ein Auto ganz alleine?

Entdecke, wie Analysieren, Konstruieren und Programmieren zusammengehören und lerne die Technik hinter selbstfahrenden Fahrzeugen kennen.



Außerdem in den Räumlichkeiten der BBS II Neustädter Tor

Räume: N001-N006; N209+N210; W001+W002

● Technik, die schmeckt!

Tauche ein in die spannende Welt der Robotik! Ein Roboter mixt für dich einen alkoholfreien Cocktail – und du siehst live, wie Technik Spaß machen kann.

Hier gilt: Nicht nur trinken, sondern staunen!

● Mitmach-Aufgaben

Eintauchen in die Welt der Technik!

Probiere selbst aus, wie Maschinenbau, Elektrotechnik, 3D-Druck und Programmierung funktionieren.

Anfassen, ausprobieren, verstehen – und sehen, was passiert!

Hinweis:

An der BBS I kannst Du außerdem das berufliche Gymnasium Sozialpädagogik oder Wirtschaft absolvieren.

Legende

- | | |
|--|---|
| ● ohne Abschluss/mit Ausbildungsvertrag/dual | ● ohne Abschluss/Hauptschulabschluss Klasse 9 |
| ● Hauptschulabschluss Klasse 10 | ● Realschulabschluss |
| ● Erweiterter Realschulabschluss | ● besondere Voraussetzungen |

● Koch/Köchin

Als Koch oder Köchin brauchst du handwerkliches Geschick, kombiniert mit Kreativität, Organisationstalent und Teamarbeit. Du lernst frische Speisen fachgerecht zu verarbeiten, Speisen zu planen und Menüs für unterschiedliche Zielgruppen zuzubereiten. In diesem Beruf hast du vielfältige Perspektiven - von Restaurants und Hotels über Gemeinschaftsverpflegung bis hin zu internationalen Einsatzmöglichkeiten.



Genuss live erleben – Mittagstisch und Flying Food aus unserer Küche

Hier könnt ihr ein frisch zubereitetes Gericht wählen: Frikadelle oder Gemüsepflanzerl mit Zwiebel-Champignon-Gemüse und einer Kartoffelbeilage für 4,50 €. Ergänzend laden süßes und herzhaftes Flying Food in dem gesamten Schulgebäude zum Probieren ein.

Leege, UG, Restaurant ToBe sowie Flying Food im gesamten Schulgebäude

● Hotelfachfrau/ Hotelfachmann

Die Berufsschule Hotelfachfrau/Hotelfachmann bereitet dich auf einen vielseitigen und serviceorientierten Beruf in der Hotellerie und im Gastgewerbe vor. Du erwirbst Kenntnisse in der Gästebetreuung, dem Service, Housekeeping, der Veranstaltungsorganisation und kaufmännischen Abläufen. Die Ausbildung eröffnet dir nationale und internationale Karrierechancen in Hotels, Resorts und touristischen Einrichtungen.

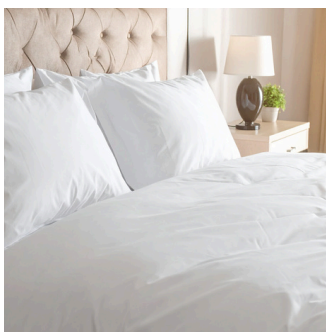

Bitte nutze die Angebote berufsähnlicher Schulformen (z.B. Fachfrau/-mann für Restaurants- und Veranstaltungsgastronomie), um Einblicke in Inhalte, Tätigkeiten und berufliche Perspektiven zu erhalten.

Legende

- | | |
|--|---|
| ● ohne Abschluss/mit Ausbildungsvertrag/dual | ● ohne Abschluss/Hauptschulabschluss Klasse 9 |
| ● Hauptschulabschluss Klasse 10 | ● Realschulabschluss |
| ● Erweiterter Realschulabschluss | ● besondere Voraussetzungen |

● Fachfrau/ Fachmann für Restaurant und Veranstaltungsgastronomie

Die Berufsschule Fachfrau/Fachmann für Restaurants- und Veranstaltungsgastronomie qualifiziert dich für einen abwechslungsreichen Beruf im Service- und Eventbereich. Du lernst, Gäste professionell zu betreuen, Veranstaltungen vorzubereiten und Serviceabläufe sicher zu organisieren. Die Ausbildung eröffnet dir vielfältige Einsatzmöglichkeiten in Restaurants, Hotels, Caterings und bei Events.



Perfekt gefaltet - Servietten brechen wie ein Profi

Bei diesem Angebot lernst du verschiedene Techniken des Serviettenbrechens kennen und kannst diese selbst ausprobieren. Mit einfachen Handgriffen entstehen elegante Formen für Restaurant- und Eventtische.

Leege, 1. OG, Flur vor Raum 202

Ready for Service - die Tisch-eindecken-Challenge

Bei dieser Challenge gilt es, einen Tisch fachgerecht und ansprechend einzudecken. Dabei werden dir typische Service-Standards erklärt, die du praktisch umsetzen kannst.

Leege, 1. OG, Flur vor Raum 202



Legende

- | | |
|--|---|
| ● ohne Abschluss/mit Ausbildungsvertrag/dual | ● ohne Abschluss/Hauptschulabschluss Klasse 9 |
| ● Hauptschulabschluss Klasse 10 | ● Realschulabschluss |
| ● Erweiterter Realschulabschluss | ● besondere Voraussetzungen |

● **Fachkraft im Gastgewerbe – Service oder Küche**

Als Fachkraft im Gastgewerbe wirst du auf einen vielseitigen Einstieg in die Gastronomie vorbereitet. Hierbei kannst du zwischen den Bereichen von Service und Küche wählen. Du erwirbst grundlegende Kenntnisse in der Gästebetreuung, Serviceabläufen sowie der Zubereitung und Präsentation von Speisen. Die Ausbildung bietet dir einen praxisnahen Zugang zu Berufen im Hotel- und Gastgewerbe und eröffnet dir zahlreiche Weiterentwicklungsmöglichkeiten.



Bitte nutze die Angebote berufsähnlicher Schulformen (z.B. Fachfrau/-man für Restaurant- und Veranstaltungsgastronomie), um Einblicke in Inhalte, Tätigkeiten und berufliche Perspektiven zu erhalten.

Legende

- | | |
|--|---|
| ● ohne Abschluss/mit Ausbildungsvertrag/dual | ● ohne Abschluss/Hauptschulabschluss Klasse 9 |
| ● Hauptschulabschluss Klasse 10 | ● Realschulabschluss |
| ● Erweiterter Realschulabschluss | ● besondere Voraussetzungen |

● 1-jährige Berufsfachschule HS/RS



BBS I gesamter C 2-Trakt und Pausenhalle

Du möchtest später einmal eine Ausbildung im kaufmännischen Bereich machen? Du kannst dir zum Beispiel gut vorstellen, Kauffrau/-mann im Einzelhandel oder ähnliches zu werden? Vorher willst du aber deine Bewerbungschancen für einen Ausbildungsplatz durch den Besuch einer Einjährigen Berufsfachschule – Wirtschaft – verbessern? Dann bist du hier richtig. Wenn du mit einem Realabschluss die Berufsfachschule besuchst, erhältst du eine Grundbildung für kaufmännische Berufe im Handel und hast die Möglichkeit den Erweiterten Sekundarabschluss I zu erhalten, wenn deine Leistungen mindestens befriedigend sind. Außerdem ist damit der Eintritt in das 2. Ausbildungsjahr in ausgewählten kaufmännischen Ausbildungsberufen möglich.

- Hall of Fame

Historie der Schülerunternehmen der BBS I

Hier bekommst du Kurzinformationen über die Arbeit der Schülerunternehmen der Vergangenheit

- Fill it

Vorstellung der aktuellen Schülerunternehmen

Hier kannst du “Press Ballz” befüllen

- Sell it

Durchführen von Verkaufsgesprächen

Schlüpf in die Rolle eines Verkäufers/einer Verkäuferin!



● 1-jährige Berufsfachschule RS



BBS I Raum C 2.5

Nach einjähriger Ausbildung in der Schule hast du die sogenannte berufliche Grundbildung für die kaufmännischen Berufe in den Bereichen Büro erworben. Damit ist der Eintritt in das 2. Ausbildungsjahr in ausgewählten kaufmännischen Ausbildungsberufen möglich. Das entscheidet aber der Ausbildungsbetrieb. Du erhältst den Erweiterten Sekundarabschluss I, wenn deine Leistungen mindestens befriedigend sind.

- B__one event line NaSchG interaktiv

Ausstellung zum Schülerunternehmen B__One event line NaSchG
Informiere dich über die Arbeit des Schülerunternehmens, spiele ein Kahoot! und drehe am Glücksrad.

- Kick it

Tischkickerturnier um 10:30 – 11:00 Uhr und 14:00 Uhr – 14:30 Uhr



Legende



ohne Abschluss/mit Ausbildungsvertrag/dual



Hauptschulabschluss Klasse 10



Erweiterter Realschulabschluss



ohne Abschluss/Hauptschulabschluss Klasse 9



Realschulabschluss



besondere Voraussetzungen

● Fachoberschule Wirtschaft



BBS I Raum B 1.4 & B 1.5

Du möchtest dir möglichst beide Wege – Ausbildung und Studium – offen halten? Du bist eher der „Praktiker“ und findest eine Mischung aus betrieblicher Tätigkeit und Schule super? Nach ein- bzw. zweijährigem erfolgreichen Besuch erwirbst du die Allgemeine Fachhochschulreife. Es handelt sich um den zweithöchsten Bildungsabschluss in Deutschland. Du kennst den Abschluss vielleicht unter dem Namen „Fachabi“. Die Fachhochschulreife ermöglicht dir ein Studium an allen Hochschulen jeder Fachrichtung, dazu gehören neben Wirtschaft eben z. B. auch Technik oder Ingenieurwesen.

- E-Portfolio

Ausstellung des E-Portfolios der 11. Klasse. Erfahre mehr über die Arbeit mit dem E-Portfolio und das selbstorganisierte Lernen (SOL).

- Metalog[®]

Lerne kreative Tools und Teamspiele kennen, die Kommunikation und Kooperation unterstützen.



● Berufliches Gymnasium Wirtschaft



BBS I Raum B 3.5 & B 3.6

Am Ende des Schulbesuchs des Beruflichen Gymnasiums Wirtschaft steht die Allgemeine Hochschulreife und damit das Abitur, sodass anschließend jedes Studium an jeder Hochschule bzw. Universität aufgenommen werden kann. Unter unseren früheren Schülern des Beruflichen Gymnasiums Wirtschaft finden sich so z. B. auch Ärzte und Juristen.

Im Beruflichen Gymnasium Wirtschaft ist das erste Profulfach Betriebswirtschaft mit Rechnungswesen-Controlling, das ergänzt wird durch das Fach Praxis. Daneben ist ein weiteres Profulfach Volkswirtschaft, das auch bilingual belegbar ist.

- Planspiel (TOPSIM Start up)

Versetze dich in die Rolle eines Unternehmers/einer Unternehmerin und beobachte, wie sich deine Entscheidungen auf deinen Unternehmenserfolg auswirken.

- Projektvorstellung

Schau dir Videos zu Projekten der Schüler:innen des beruflichen Gymnasiums an.

- Mitmach-Aufgaben

Tauche ein in die Unterrichtsthemen des Profulfaches BRC (Betriebswirtschaft mit Rechnungswesen-Controlling)



Hinweis:

An der BBS I kannst Du außerdem das berufliche Gymnasium Sozialpädagogik oder Ingenieurwissenschaften absolvieren.

Legende

- | | |
|--|--|
| ● ohne Abschluss/mit Ausbildungsvertrag/dual | ● ohne Abschluss/Hauptschulabschluss Klasse 9 |
| ● Hauptschulabschluss Klasse 10 | ● Realschulabschluss |
| ● Erweiterter Realschulabschluss | ● besondere Voraussetzungen |

● Weitere Fächer des Beruflichen Gymnasiums



BBS I Raum B3.7 & B3.8

In jeder Fachrichtung des Beruflichen Gymnasiums hast du z. B. die Fächer Deutsch, Englisch und Mathematik sowie ggf. eine zweite Fremdsprache und auf jeden Fall eine Naturwissenschaft. Auch die Fächer Sport und Berufliche Informatik werden in jedem Jahrgang und jedem Schwerpunkt unterrichtet.

● Mathematik

Was haben Kerzen mit Mathe zu tun? Lass dich überraschen.
Arbeite mit SuS der Mathekurse an der Handlungssituation "Kerzen".



● Deutsch

Hier kannst du in der literarischen Leseecke deinen Geist füttern
und im Rechtschreibbattle deine Skills auf die Probe stellen.

● Fremdsprachen

Englisch: Lerne Skurilitäten der U.S.A. und Großbritanniens kennen.
Ein Quiz sowie eine Fühlbox warten auf dich.
Spanisch: Hier erfährst du Interessantes zu Spanien und Lateinamerika. Außerdem kannst du hier typische Köstlichkeiten probieren.



● Berufliche Informatik



BBS I Raum B 3.2

Tauche mit einem spannenden Stationenlernen in die Welt der IT ein:
Türme von Hanoi, Legofigur im Labyrinth

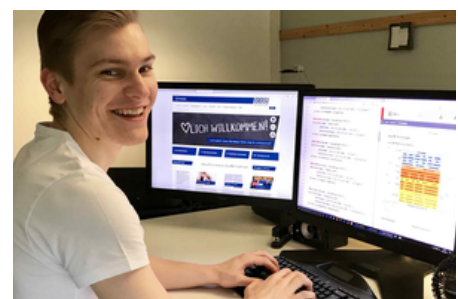

● Volkswirtschaft bilingual

The economy in motion – join the flow!
Entdecke in einer Simulation wie deine Aktionen die Wirtschaft beeinflussen.

Legende

- ohne Abschluss/mit Ausbildungsvertrag/dual
- Hauptschulabschluss Klasse 10
- Erweiterter Realschulabschluss
- ohne Abschluss/Hauptschulabschluss Klasse 9
- Realschulabschluss
- besondere Voraussetzungen

● Industriekaufleute



BBS I Raum A 2.1

Industriekaufleute sind auf Grund ihrer fundierten Ausbildung in allen Branchen der Industrie und in Verwaltungen verschiedener Wirtschaftszweige einsetzbar. Industriekaufleute planen, bearbeiten und überwachen Beschaffungs-, Produktions-, Absatz-, und Kundenprozesse, koordinieren Logistik- und Lagerprozesse, wirken bei Marketingmaßnahmen und Projektmanagementprozessen mit, bearbeiten Personalunterlagen, sind in der Finanzbuchhaltung und der Betriebsabrechnung tätig.

- Ein Tag als Industriekaufmann/-frau

Hier kannst du die Ausbildung kennenlernen, Produkte aus den Ausbildungsbetrieben bestaunen und anfassen und bei dem Quiz "Wie funktioniert ein Industriebetrieb?" punkten!



● Kaufleute für Büromanagement



BBS I Raum A 2.2

Kaufleute für Büromanagement werden in allen Branchen der Industrie und des Handels, aber auch in Verwaltungen beschäftigt. Sie bearbeiten Steuer- und Versicherungsfragen, stellen Bestands- und Verkaufszahlen zusammen, erstellen Rechnungen und überwachen Zahlungsvorgänge. Auch im Einkauf, Verkauf oder Vertrieb sind Kaufleute für Büromanagement eine wichtige Verstärkung. Moderne Textverarbeitung oder Tabellenkalkulation bzw. EDV-Anlagen sind heute überall üblich.

- Stationen rund um den Beruf

Erkunde spielerisch, was der Ausbildungsberuf zu bieten hat.



Legende

- | | |
|--|---|
| ● ohne Abschluss/mit Ausbildungsvertrag/dual | ● ohne Abschluss/Hauptschulabschluss Klasse 9 |
| ● Hauptschulabschluss Klasse 10 | ● Realschulabschluss |
| ● Erweiterter Realschulabschluss | ● besondere Voraussetzungen |

● Kaufleute im E-Commerce



BBS I gesamter Bereich C 4

Kaufleute im E-Commerce werden schwerpunktmäßig im Handel (Einzel-, Groß- und Außenhandel) ausgebildet. Grundsätzlich kann der Beruf aber in allen Unternehmen erlernt werden, die ihre Produkte ganz oder teilweise online vertreiben. Dies können z. B. Betriebe aus der Tourismuswirtschaft, Dienstleistungsanbieter und Hersteller, Logistik- und Mobilitätsanbieter oder Finanzdienstleister wie Banken und Versicherungen sein. Die Ausbildungsberuf zum Kaufmann/-frau im E-Commerce ist sehr vielseitig und enthält alle Aufgabenbereiche, die benötigt werden, um einen erfolgreichen Online-Shop zu erstellen und am Laufen zu halten.

- Online-Shop und Scrum

Schnuppere ins agile Projektmanagement (Scrum) hinein: Bearbeite Aufgaben rund um das Thema "Online-Shop" und "selbstorganisiertes Lernen" in einer innovativen und lernförderlichen Umgebung.



● Bankkaufleute



BBS I Raum A 4.3

Bankkaufleute werden in allen Kreditinstituten (Sparkassen, Genossenschaftsbanken, Privatbanken) beschäftigt. Ihre Einsatzgebiete umfassen das gesamte Kreditwesen sowie den Bereich der Finanzdienstleistungen. So sind Bankkaufleute auch in Bausparkassen, Versicherungen oder Unternehmensberatungen tätig. Sie beraten Kunden im Zahlungsverkehr, in der Vermögensanlage und bei Wertpapiergeschäften sowie im Kreditbereich.

- Spannende Stationen

Spiele rund um das Thema "Bankwesen": "Tresor knacken", "Falschgeld erkennen", "Kleingeld schätzen", "BankMemory" ...



Legende

- | | |
|--|---|
| ● ohne Abschluss/mit Ausbildungsvertrag/dual | ● ohne Abschluss/Hauptschulabschluss Klasse 9 |
| ● Hauptschulabschluss Klasse 10 | ● Realschulabschluss |
| ● Erweiterter Realschulabschluss | ● besondere Voraussetzungen |

● Kaufleute im Einzelhandel und Verkäufer:innen



BBS I Raum A 4.2

Beide Berufe sind in der Hauptsache im Warenverkauf tätig und bieten den Kunden Beratung und Service. Sie können ferner mit dem Servicebereich Kasse, der Warenbeschaffung, dem Wareneingang, der Lagerhaltung und besonders die Kaufleute im Einzelhandel mit dem Marketing, der Personalwirtschaft und dem Rechnungswesen befasst sein.

- Das Leben im Einzelhandel

Erledige spielerisch Aufgaben, die im Alltag eines Einzelhändlers anfallen: "Der Preis ist heiß", "Regale schnell auffüllen", "Tempo an der Kasse", "Ladendiebstahl erkennen" und noch einiges mehr.



● Fachkraft für Lagerlogistik/ Fachlagerist/-in



BBS I Raum A 3.4

Fachkräfte für Lagerlogistik/Fachlageristen arbeiten in der Industrie, im Handwerk, im Handel, bei Speditionen und anderen logistischen Dienstleistungsunternehmen. Die Fachkräfte für Lagerlogistik/Fachlageristen sind sowohl mit der täglichen Lagerarbeit als auch mit der Lagerorganisation und Lagerverwaltung beschäftigt. Der Beruf erfordert neben kaufmännischen auch körperliche und technische Fähigkeiten. So kann z. B. der Gabelstaplerführerschein während der Ausbildung erworben werden.

- Das schuleigene Lager kennenlernen

Es findet eine Führung im Übungslager statt
(10:00 Uhr - 10:30 Uhr und 12:00 Uhr - 12:30 Uhr).
Öffne die Schatztruhe und schau dir die Ausstellung mit
Ladungssicherungsmodell an.



Legende

- | | |
|--|---|
| ● ohne Abschluss/mit Ausbildungsvertrag/dual | ● ohne Abschluss/Hauptschulabschluss Klasse 9 |
| ● Hauptschulabschluss Klasse 10 | ● Realschulabschluss |
| ● Erweiterter Realschulabschluss | ● besondere Voraussetzungen |

● Zusatzqualifikation Europakauffrau/-mann



BBS | Pausenhalle

Du hast einen Ausbildungsplatz in einem kaufmännischen Ausbildungsberuf und Du willst Dich schon in der Ausbildungszeit weiterqualifizieren? Dann ist unsere Zusatzqualifikation vielleicht genau das Richtige für Dich. Innerhalb von zwei Jahren über Zusatzunterricht am Abend beschäftigst Du Dich mit internationaler Betriebswirtschaft, mit Währungsrechnen, internationalem Marketing und Zollrecht. Du lernst eine weitere Fremdsprache, beweist Kompetenzen in länderübergreifender Kommunikation und tauchst in die Kultur und Arbeitswelt eines anderen Landes in Form eines dreiwöchigen Auslandspraktikums ein. Du lernst in kleinen Gruppen mit anderen motivierten Auszubildenden überwiegend im digitalen Unterricht.

Dabei sind alle Inhalte in fünf Module strukturiert, wobei jedes einzelne Modul extern zertifiziert ist. Das schafft ein hohes Maß an Flexibilität: Du kannst aus den Modulen frei wählen; mach das, was Dich interessiert, erhalte das Zertifikat und verbessere Deine Arbeitsmarktchancen. Den Abschluss „Europakauffmann/Europakauffrau“ erwirbst Du on top, wenn Du alle Module erfolgreich abschließt.

Mit Erasmus+ einem Förderprogramm für allgemeine und berufliche Bildung, Jugend und Sport hast Du die Möglichkeit, Deinen Auslandsaufenthalt finanziell gefördert zu bekommen.

In dieser Karte kannst Du unsere Partnerländer (blau) und unsere Partnerstädte (geschwungene Schrift) sehen. Wir haben enge, freundschaftliche Beziehungen zu Schulen in diesen Städten und können Dir – wenn du Lust hast, einen Teil deiner Ausbildung in diesem Land zu absolvieren, einen direkten Ansprechpartner vermitteln.

- Vorstellung des Auslandspraktikums durch Azubis
- Flaggen- und Süßigkeiten-Quiz



Legende

- | | |
|--|---|
| ● ohne Abschluss/mit Ausbildungsvertrag/dual | ● ohne Abschluss/Hauptschulabschluss Klasse 9 |
| ● Hauptschulabschluss Klasse 10 | ● Realschulabschluss |
| ● Erweiterter Realschulabschluss | ● besondere Voraussetzungen |

● Berufsqualifizierende Berufsfachschule Pharmazeutisch- technische Assistenten (PTA)



BBS | gesamter Trakt C. 3

Gehst du gerne auf Menschen zu? Berätst du gern? Arbeitest du gerne praktisch? Hast du Spaß an Naturwissenschaften? Dann bist du die ideale PTA-Anwärterin/ der ideale PTA-Anwärter! Bei uns erhältst du in nur zweieinhalb Jahren eine hochwertige Berufsausbildung mit einer staatlich geschützten Berufsbezeichnung. Im Anschluss kannst du z.B. in Apotheken, Krankenhäusern oder in der Pharmaindustrie arbeiten.

• Chemie, Galenik und Drogenkunde

Was ist Galenik und was hat Drogenkunde mit Apotheken zu tun? Erfahre hier mehr darüber: Mikroskopiere, experimentiere und stell Kosmetik unter fachlicher Anleitung her.



Legende

- | | |
|--|---|
| ● ohne Abschluss/mit Ausbildungsvertrag/dual | ● ohne Abschluss/Hauptschulabschluss Klasse 9 |
| ● Hauptschulabschluss Klasse 10 | ● Realschulabschluss |
| ● Erweiterter Realschulabschluss | ● besondere Voraussetzungen |

● Medizinische/-r Fachangestellte/-r



BBS I Raum A 3.1

Der Beruf der Medizinischen Fachangestellten bzw. des Medizinischen Fachangestellten eignet sich besonders für engagierte und flexible junge Menschen, die einen abwechslungsreichen und teamorientierten Beruf im medizinischen Bereich suchen. Die Handhabung modernster Technik ist in diesem Beruf genauso selbstverständlich wie der verantwortungsvolle und einfühlsame Umgang mit den Patienten und Patientinnen.

- Mitmachaktionen

Mitmachaktionen wie z. B. Blutdruck- und Pulsmessung, Verbände anlegen, Hygiene-Check, Patientenaufnahme, Notfall-Station, Praxis-Knigge, ...



● Zahnmedizinische/-r Fachangestellte/-r



BBS I Raum A 3.2

Dieser Beruf eignet sich besonders für engagierte und flexible junge Menschen, die einen abwechslungsreichen und teamorientierten Beruf im zahnmedizinischen Bereich suchen. Die Handhabung modernster Technik ist für die Zahnmedizinische Fachangestellte bzw. den Zahnmedizinischen Fachangestellten genauso selbstverständlich wie der verantwortungsvolle und einfühlsame Umgang mit den Patienten und Patientinnen.

- Stationen zum Anfassen

Mitmachaktionen wie z. B. Knetstation, Zuckerwürfel-Station, Quiz, Alginatabformungen am Modell, Behandlungs-Trays für Behandlungen, Zahnputztechnik-Station, ...

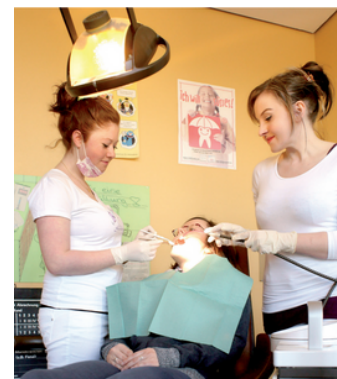

Legende

- ohne Abschluss/mit Ausbildungsvertrag/dual
- Hauptschulabschluss Klasse 10
- Erweiterter Realschulabschluss

- ohne Abschluss/Hauptschulabschluss Klasse 9
- Realschulabschluss
- besondere Voraussetzungen

● Berufliches Gymnasium Sozialpädagogik



BBS I Raum B 3.1

Am Ende des Schulbesuchs des Beruflichen Gymnasiums Sozialpädagogik steht die Allgemeine Hochschulreife und damit das Abitur, sodass anschließend jedes Studium an jeder Hochschule bzw. Universität aufgenommen werden kann. Neben der Allgemeinen Hochschulreife (Abitur) ist eine Doppelqualifizierung möglich. Du kannst somit zusätzlich den Berufsabschluss „Staatlich geprüfte Sozialpädagogische Assistentin/Staatlich geprüfter Sozialpädagogischer Assistent“ erwerben.

● Wer bin ich?

Erfahre mehr darüber, was deine Persönlichkeit beeinflusst. Außerdem lernst du hier etwas über Bindungstypen und Lerntheorien.

● Infostand zur Doppelqualifikation

Hier erfährst du, wie du zeitgleich zu deinem Abitur einen Berufsabschluss als staatlich geprüfte Sozialpädagogische Assistentin/Staatlich geprüfter Sozialpädagogischer Assistent erwerben kannst. Sozialpädagogische Assistentinnen arbeiten in verschiedenen Einrichtungen, darunter Kindergärten, Schulen, Horte und Jugendzentren. Sie unterstützen das pädagogische Personal und tragen zur Entwicklung und Förderung der Kinder bei.



Hinweis:

An der BBS I kannst Du außerdem das berufliche Gymnasium Ingenieurwissenschaften oder Wirtschaft absolvieren.

Legende

- | | |
|--|--|
| ● ohne Abschluss/mit Ausbildungsvertrag/dual | ● ohne Abschluss/Hauptschulabschluss Klasse 9 |
| ● Hauptschulabschluss Klasse 10 | ● Realschulabschluss |
| ● Erweiterter Realschulabschluss | ● besondere Voraussetzungen |

● Berufseinstiegsschule: Schwerpunkt Körperpflege

Die Berufseinstiegsschule mit dem Schwerpunkt Körperpflege unterstützt dich dabei, deine Stärken zu entdecken und dich gezielt auf eine Ausbildung im Beauty- und Dienstleistungsbereich vorzubereiten. Neben ersten praktischen Tätigkeiten hast du die Chance deinen Hauptschulabschluss zu erreichen.



Kreative Tattoos- Henna, Glitzer und Klebekunst erleben

Hier gestaltet ihr gemeinsam mit unseren Schülerinnen und Schülern dekorative Henna-, Glitzer- und Klebetattoos. Ihr könnt verschiedene Motive, Farben und Techniken ausprobieren - ganz individuell und hautfreundlich. So tragt ihr den Tag noch eine Weile auf der Haut!

Neustädter Tor, 2. OG, Raum 223

● Berufseinstiegsschule: Schwerpunkt Sprache und Integration

Die Berufseinstiegsschule Sprache und Integration unterstützt dich dabei deine Deutschkenntnisse zu verbessern und dich erfolgreich in Schule, Ausbildung und Beruf zu integrieren. Im Mittelpunkt stehen sprachliche Förderung, Orientierung in der deutschen Kultur sowie die Vorbereitung auf deine berufliche Perspektive. Praxisnahe Lerninhalte, Alltagsbezug und individuelle Förderung helfen dir dabei, Sicherheit im Umgang mit der Sprache zu gewinnen. Diese Schulform bietet dir einen Einstieg in weiterführende Schulformen oder eine Ausbildung.



Bitte nutze die Angebote berufsähnlicher Schulformen, um Einblicke in Inhalte, Tätigkeiten und berufliche Perspektiven zu erhalten.

Legende

- | | |
|--|---|
| ● ohne Abschluss/mit Ausbildungsvertrag/dual | ● ohne Abschluss/Hauptschulabschluss Klasse 9 |
| ● Hauptschulabschluss Klasse 10 | ● Realschulabschluss |
| ● Erweiterter Realschulabschluss | ● besondere Voraussetzungen |

● Fachoberschule Gesundheit und Soziales – Schwerpunkt Gesundheit und Pflege

Die Fachoberschule Gesundheit und Soziales mit dem Schwerpunkt Gesundheit und Pflege verbindet fundierte theoretische Inhalte mit praxisnahen Einblicken in Gesundheits- und Pflegeberufe. Du setzt dich mit medizinischen, pflegerischen und gesellschaftlichen Fragestellungen auseinander und erwirbst die Fachhochschulreife. Dadurch hast du vielseitige Perspektiven: von Studiengängen im Gesundheits- und Sozialwesen bis hin zu anspruchsvollen Ausbildungsberufen.



Escape the Infection – Breakoutgame zu sexuell übertragbaren Erkrankungen

In diesem interaktiven Breakoutgame löst du spannende Rätselrund um das Thema sexuell übertragbarer Erkrankungen. Wissen, Teamarbeit und logisches Denken führen dich Schritt für Schritt zur Lösung und machen Gesundheitsaufklärung lebendig und greifbar.

Leege, Erdgeschoss, Raum 130

● 1-jährige Berufsfachschule Körperpflege

Die Berufsfachschule Körperpflege bietet einen praxisnahen Einstieg in die Welt von Beauty, Styling und Wellness. Hier werden grundlegende Techniken aus den Bereichen Haarpflege, Kosmetik und Hautbehandlung erlernt. Somit ist die Schulform eine ideale Vorbereitung auf eine Ausbildung im Friseurhandwerk oder in kosmetischen Berufen und eignet sich für alle, die Kreativität, Trends und Kundenkontakt lieben.



Beauty & Styling hautnah: Dein Mini-Makeover zum Mitmachen

Zeit euch mit glätten, locken, flechten der Haare oder anderen kleinen Stylings verwöhnen zu lassen! Zudem gibt es die Möglichkeit, sich ein leichtes Make-up auftragen zu lassen oder selbst verschiedene Techniken auszuprobieren. Das Angebot zeigt eindrucksvoll, wie vielfältig und kreativ der Berufsalltag im Beautybereich ist.

Neustädter Tor, 2. OG, Raum 219/225

Legende

- ohne Abschluss/mit Ausbildungsvertrag/dual
- Hauptschulabschluss Klasse 10
- Erweiterter Realschulabschluss
- ohne Abschluss/Hauptschulabschluss Klasse 9
- Realschulabschluss
- besondere Voraussetzungen

● Berufsqualifizierende Berufsfachschule Pflegeassistentenz

Diese Ausbildung bereitet dich gezielt auf eine verantwortungsvolle Tätigkeit im Pflege- und Gesundheitsbereich vor. Du erwirbst grundlegende pflegerische Kompetenzen, lernst den professionellen Umgang mit Menschen und arbeitest praxisnah in verschiedenen Bereichen der Pflege.



Pflege die ankommt – Pflegehilfsmittel praktisch erleben

Bei diesem Angebot könnt ihr verschiedene Hilfsmittel aus dem Pflegealltag kennenlernen und selbst ausprobieren. Unsere Schülerinnen und Schüler zeigen euch, wie Hilfsmittel korrekt eingesetzt werden, um Menschen sicher zu unterstützen und den Pflegealltag zu erleichtern.

Leege, 1. OG, Raum 216

Perspektivwechsel Pflege – der Rollstuhlparcours

Hier könnt ihr selbst erfahren, welche Herausforderungen Mobilitätseinschränkungen im Alltag mit sich bringen. Überwinde Hindernisse und lass die Reifen rauchen!

Leege, EG, Eingangsbereich



Pflegewissen testen – das berufsbezogene Quiz

Beim Pflege-Quiz könnt ihr euer Wissen rund um die Pflege, Gesundheit und den Berufsalltag spielerisch testen. Spannende Einblicke in die Inhalte des Berufs inklusive! Wer wird der nächste Quizmaster?

Leege, 1. OG, Raum 216

Legende

- | | |
|--|--|
| ● ohne Abschluss/mit Ausbildungsvertrag/dual | ● ohne Abschluss/Hauptschulabschluss Klasse 9 |
| ● Hauptschulabschluss Klasse 10 | ● Realschulabschluss |
| ● Erweiterter Realschulabschluss | ● besondere Voraussetzungen |

● 2-jährige Berufsfachschule Sozialpädagogik

In der Berufsfachschule Sozialpädagogik werden dir grundlegende pädagogische Kenntnisse für die Arbeit mit Kindern in Kindertagesstätten und anderen sozialpädagogischen Einrichtungen vermittelt. Du lernst Entwicklungsprozesse zu verstehen und Kinder dementsprechend zu begleiten. Neben dem Realschulabschluss erhältst du somit eine fachliche Grundlage für weiterführende Ausbildungen im sozialpädagogischen Bereich.



Mit allen Sinnen lernen – ästhetische Bildung im Kindergartenalter

An dieser Station erlebst du, wie ästhetische Bildung die Entwicklung von Kindern im Kindergartenalter fördert. Durch kreative und gestalterische Impulse wird dir gezeigt, wie Kinder ihre Wahrnehmung, Ausdrucksfähigkeit und Fantasie entfalten.

Leege, 2. OG, Raum 314

Legende

- | | |
|--|---|
| ● ohne Abschluss/mit Ausbildungsvertrag/dual | ● ohne Abschluss/Hauptschulabschluss Klasse 9 |
| ● Hauptschulabschluss Klasse 10 | ● Realschulabschluss |
| ● Erweiterter Realschulabschluss | ● besondere Voraussetzungen |

● Berufsqualifizierende Berufsfachschule

Sozialpädagogische Assistenz (Vollzeit/Teilzeit)

Die Sozialpädagogische Assistenz bereitet dich auf eine vielseitige Tätigkeit in Krippen, Kindertagesstätten, Horten und anderen sozialpädagogischen Einrichtungen vor. Du erwirbst pädagogische, soziale und kreative Kompetenzen, um Kinder in ihrer Entwicklung professionell zu begleiten und zu fördern.



OLA Theater – Bühne frei für Kreativität und Ausdruck

Im OLA Theater könnt ihr musikalisch-schauspielerische Darbietungen unserer Schülerinnen und Schüler erleben. Gesang, Bewegung und Schauspiel zeigen, wie kreative Methoden gezielt in der pädagogischen Arbeit eingesetzt werden können.

Leege, 2. OG, Raum 301

Kreativwerkstatt – Kunst und Basteln für Entdecker

In der Kreativwerkstatt laden unserer Schülerinnen und Schüler zu abwechslungsreichen Kunst- und Bastelaktivitäten ein. Hier kann gemalt, gestaltet und ausprobiert werden – so, wie es auch im pädagogischen Alltag mit Kindern umgesetzt wird.

Leege, 2. OG, Raum 301



Forschen, staunen, verstehen – MINT zum Mitmachen

An der MINT-Station könnt ihr spannende Experimente aus den Bereichen Mathematik, Informatik, Naturwissenschaften und Technik entdecken. Spielerisch wird gezeigt, wie neugieriges Forschen und Experimentieren Kinder zum Denken und Fragen anregt

Leege, 2. OG, Raum 301

Legende

- | | |
|--|---|
| ● ohne Abschluss/mit Ausbildungsvertrag/dual | ● ohne Abschluss/Hauptschulabschluss Klasse 9 |
| ● Hauptschulabschluss Klasse 10 | ● Realschulabschluss |
| ● Erweiterter Realschulabschluss | ● besondere Voraussetzungen |

● **Berufsqualifizierende Berufsfachschule Pflege (Pflegefachfrau/-mann)**

In dieser Schulform wirst du umfassend auf einen verantwortungsvollen und zukunftssicheren Beruf im Pflege- und Gesundheitswesen vorbereitet. Du erwirbst pflegerische, medizinische und soziale Kompetenzen, um Menschen jeder Altersgruppe und in unterschiedlichen Lebenssituationen fachgerecht zu versorgen. Die enge Verzahnung von Theorie und Praxis ermöglicht dir einen realistischen Einblick in den Berufsalltag der Pflege. Die berufsqualifizierende Berufsfachschule Pflege eröffnet vielseitige Einsatzmöglichkeiten und Weiterqualifikationen im Pflegebereich.



Im Ernstfall richtig handeln – Arbeiten mit dem AED

An dieser Station lernst du, wie du in Notfallsituationen schnell und sicher handeln kannst. Der Umgang mit dem automatisierten externen Defibrillator (AED) wird praxisnah erklärt und kann von dir ausprobiert werden.

Leege, EG, Eingangsbereich vor Schulsanitätsraum

Demenz verstehen – der Demenzparcours

Der Parcours ermöglicht dir einen eindrucksvollen Perspektivwechsel in die Lebenswelt von Menschen mit Demenz. Durch simulierte Alltagssituationen erlebst du typische Einschränkungen und Herausforderungen, denen Menschen mit Demenz ausgesetzt sind.

Leege, 1. OG, Raum 210/211

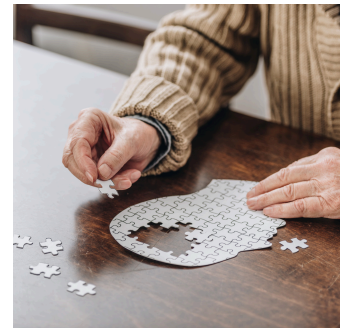

Saubere Hände = sichere Pflege

Hier erfährst du, wie wichtig die korrekte Händedesinfektion für die Vorbeugung von Infektionen ist. Die eigene Technik kann mit Hilfe von Schwarzlicht überprüft und verbessert werden.

Leege, 1. OG, Raum 210/211

Legende

- | | |
|--|---|
| ● ohne Abschluss/mit Ausbildungsvertrag/dual | ● ohne Abschluss/Hauptschulabschluss Klasse 9 |
| ● Hauptschulabschluss Klasse 10 | ● Realschulabschluss |
| ● Erweiterter Realschulabschluss | ● besondere Voraussetzungen |



Bewegung und Entspannung – Pflege für Körper und Geist

In diesem Bereich der Pflege werden stündlich wechselnde kleine Angebote zu Entspannung und Workout vorgestellt. Du lernst einfach Übungen kennen, die sowohl in der Pflegepraxis als auch zur eigenen Gesundheitsförderung eingesetzt werden können. Bitte beachte den Aushang am Raum!

Leege, 1.OG, Raum 207

● Fachoberschule Sozialpädagogik

Die Fachoberschule Sozialpädagogik bereitet dich gezielt auf ein Studium oder eine Ausbildung im sozialpädagogischen Bereich vor und führt zur Fachhochschulreife. Du beschäftigst dich mit Erziehung, Bildung, Entwicklung und sozialem Handeln. Dabei wird theoretisches Wissen mit praxisnahen Fragestellungen verbunden. Diese Schulform eröffnet dir vielfältige berufliche Perspektiven, z.B. in Kindertagesstätten, der Jugendhilfe, Beratung oder anderen sozialen Einrichtungen.

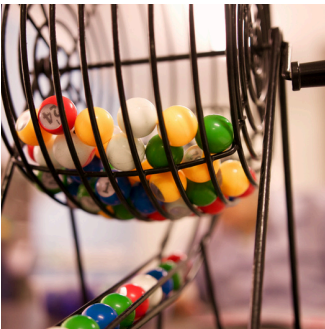

Bingo! Soziale Arbeit spielerisch entdecken

Beim Bingo für soziale Arbeit lernst du zentrale Begriffe, Aufgaben und Handlungsfelder der Sozialpädagogik auf spielerische Weise kennen. Fragen, Beispiele und typische Alltagssituationen machen die Vielfalt der Schulform greifbar und regen zum Mitdenken an.

Leege, EG, Raum 126

Legende

- | | |
|--|--|
| ● ohne Abschluss/mit Ausbildungsvertrag/dual | ● ohne Abschluss/Hauptschulabschluss Klasse 9 |
| ● Hauptschulabschluss Klasse 10 | ● Realschulabschluss |
| ● Erweiterter Realschulabschluss | ● besondere Voraussetzungen |

● Fachschule Sozialpädagogik

Die Fachschule Sozialpädagogik qualifiziert dich für verantwortungsvolle pädagogische Tätigkeiten in Kindertagesstätten, Horten und anderen Jugend- und Bildungseinrichtungen. Du erwirbst vertiefende fachliche, methodische und soziale Kompetenzen, um Kinder, Jugendliche und Erwachsene professionell zu begleiten, zu fördern und zu bilden. Theorie, Praxis und deine persönliche Entwicklung ist eng miteinander verknüpft. Die Schulform eröffnet dir vielseitige berufliche Perspektiven im sozialpädagogischen Arbeitsfeld.



Entdecken. Entscheiden. Durchstarten.

In den verschiedenen pädagogischen Zonen mit den Schwerpunkten Action, Job, Future, Realtalk und Skilltest erhältst du einen umfassenden Einblick in das Berufsfeld. Interaktive Stationen laden dich dazu ein, eigene Stärken zu entdecken, typische Aufgaben kennenzulernen und Zukunftsperspektiven auszuloten.

Leege, 2. OG, Raum 310

Geschichten öffnen Welten

An dieser Station wird dir gezeigt, wie Lesen gezielt zur Sprachförderung eingesetzt wird. Du kannst altersgerechte Vorlese- und Mitmachangebote erleben und dabei erfahren, wie Sprachentwicklung im pädagogischen Alltag gefördert wird.

Leege, 2. OG, Raum 310



Farben, Fantasie, Freude – Kinder- und Erwachsenenschminken

Beim Kinder- und Erwachsenenschminken steht kreativer Ausdruck im Mittelpunkt. Unsere Schülerinnen und Schüler zeigen dir, wie Schminken als pädagogisches Mittel eingesetzt werden kann, um Fantasie, Selbstwahrnehmung und soziale Interaktion zu fördern. Das Angebot lädt dich zum Mitmachen ein und bringt Freude und Farbe für alle Altersgruppen.

Leege, 2. OG, Raum 310

Legende

- | | |
|--|--|
| ● ohne Abschluss/mit Ausbildungsvertrag/dual | ● ohne Abschluss/Hauptschulabschluss Klasse 9 |
| ● Hauptschulabschluss Klasse 10 | ● Realschulabschluss |
| ● Erweiterter Realschulabschluss | ● besondere Voraussetzungen |



Kreativ für alle – Basteln in jedem Alter

Diese Bastelstation bietet kreative Angebote für Kinder, Jugendliche und Erwachsene. Dabei wird dir gezeigt, wie Bastelaktivitäten altersgerecht geplant und pädagogisch sinnvoll umgesetzt werden.

Leege, 2. OG, Raum 310

● Fachschule Heilerziehungspflege

Die Fachschule Heilerziehungspflege qualifiziert dich für einen verantwortungsvollen und sinnstiftenden Beruf in der Begleitung von Menschen mit Unterstützungsbedarf. Hier greifen Theorie und Praxis eng ineinander und bereiten dich auf vielfältige Tätigkeiten in sozialen Einrichtungen vor. Die Arbeit ist geprägt von Empathie, Fachwissen und einem hohen Maß an Verantwortung.



Snoezlen erleben – Entspannung und Wahrnehmung mit allen Sinnen

Bei diesem Angebot könnt ihr die beruhigende Wirkung von Licht, Klang und taktilen Reizen selbst erfahren. Wir zeigen euch, wie Snoezlen gezielt zur Entspannung, Wahrnehmungsförderung und Beziehungsarbeit eingesetzt wird. Bereit für deine Traumreise?

Leege, EG, Raum 101

Legende

- | | |
|--|--|
| ● ohne Abschluss/mit Ausbildungsvertrag/dual | ● ohne Abschluss/Hauptschulabschluss Klasse 9 |
| ● Hauptschulabschluss Klasse 10 | ● Realschulabschluss |
| ● Erweiterter Realschulabschluss | ● besondere Voraussetzungen |

Schulleben und Events

“Schule” ist mehr als ein Gebäude, mehr als Unterricht, der darin stattfindet.

Schule ist ein Ort, an dem Menschen sich ausprobieren dürfen, Fehler machen, wachsen und ihren eigenen Weg finden. Aus diesem Grund findest du hier verschiedene Angebote rund um das Schulleben an der BBS I und BBS II. Entdecke unsere Events und mach den Schritt in deine Zukunft!



Informationsveranstaltung für die Vollzeitschulformen

Informiere dich über das berufliche Gymnasium, die Fachoberschule und die einjährige Berufsfachschule

Termine: 10:00 – 10:30, 11:30 – 12:00, 13:00 – 13:30

Im Anschluss sind Gespräche mit unseren Schülerinnen und Schülern möglich.

 MediMax BBS I

Tischkickerturnier

Unser Schülerunternehmen B-One-Eventline richtet ein Kickerturnier aus. Komm vorbei, als Spieler/in oder zum Anfeuern.

10:30 Uhr – 11:00 Uhr und 14:00 Uhr – 14:30 Uhr

 Raum C 2.5



Beratung und Unterstützung an der BBS I

Hier findest du einen Infostand zu den Beratungsbereichen an der BBS I Osterode und kannst uns persönlich kennenlernen. Wir lassen dich mit deinen persönlichen Herausforderungen nicht allein.

Entdecke auch unsere Mut-Mach-Karten, die du gerne mit nach Hause nehmen kannst.

 Pausenhalle der BBS I



Schulband

Die Schulband der BBS I Osterode am Harz besteht aus Schülerinnen und Schülern sowie Lehrern, deren Leidenschaft es ist, Musik zu machen.

Kommt vorbei und lauscht den musikalischen Talenten unserer Schule. Die Auftritte finden jeweils 10.30 Uhr – 11:00 Uhr und 13:30 Uhr – 14:00 Uhr statt.

 Forum der BBS I

Podcast- und Videostudio

Erkunde unser Podcast-Studio und nimm selbst einen kurzen Podcast auf. Du kannst unser Videostudio ebenfalls besichtigen. Die Tour findet jeweils von 11:00 Uhr – 11:30 Uhr und 14:30 Uhr – 15:00 Uhr statt. Komm vorbei und entdecke deine Medienkompetenz!

 Raum C 2.4



Segen to go – Auf deinen Wegen geh mit Gottes Segen.

Bei diesem Angebot erhältst du die Segenssalbung durch unseren Schulpastor Horst Reinecke.

Du findest unseren Schulpastor jeweils von 9:30 Uhr – 10:00 Uhr und 12:30 Uhr – 13:00 Uhr.

 in der Pausenhalle der BBS I

Übungslager

Termine für die Führung durch das Übungslager
10:00 Uhr – 10:30 Uhr und 12:00 Uhr – 12:30 Uhr

 Treffpunkt in der Pausenhalle vor Raum B 1.2

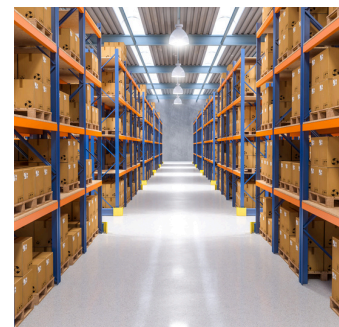



Orientierung finden – Infoveranstaltungen zu den Schulformen

In kurzen Informationsveranstaltungen stellen wir die verschiedenen Schulformen vor und geben einen kurzen Überblick über Inhalte, Abschlüsse und berufliche Perspektiven. Die Veranstaltungen helfen bei der Orientierung und unterstützen bei der Entscheidung für den passenden Bildungsweg. Ideal für alle, die sich einen strukturierten Überblick verschaffen möchten.

Neustädter Tor, Kurt-Schröder-Halle + Leege, Forum

Bitte tagesaktuellen Aushang im Eingangsbereich beachten!

Lesen für den guten Zweck – Bücherbasar des Teams Deutsch

Bei diesem Bücherbasar könnt ihr nicht nur durch eure nächste Lektüre stöbern, sondern auch etwas für den guten Zweck tun. Der Erlös des Basars kommt vollständig dem Kinder- und Jugendhospiz “Sternenlichter” aus Göttingen zugute. Eine perfekte Kombi aus Lesefreude und sozialem Engagement!

Leege, 2. OG, vor der Mediathek

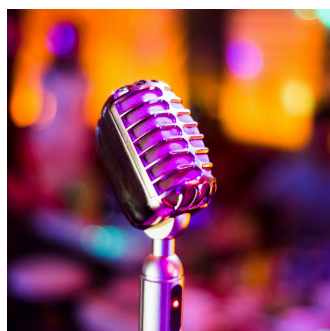
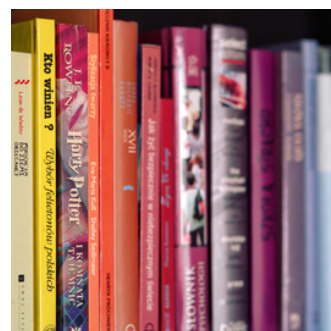

Sing it loud! – englischsprachiges Karaoke

Beim englischsprachigen Karaoke des Teams Englisch kannst du deine Starqualitäten testen! Eine Mischung aus Spaß, Sprache und einer Prise Mut stehen dabei im Vordergrund. Ihr könnt bekannte Songs singen und dabei spielerisch deine Englisch-Skills nutzen. Wähle deinen Song!

Leege, EG, Raum 107

Horizonte erweitern – Infostand zu Erasmus+

Am Infostand zu Erasmus+ erhalten Interessierte Informationen zu Auslandsaufenthalten während der Ausbildung sowie Fördermöglichkeiten und internationale Erfahrungen. Wir stehen Rede und Antwort zu euren Fragen rund um das Lernen und Arbeiten im europäischen Ausland.

Neustädter Tor, 1. OG, Raum 119

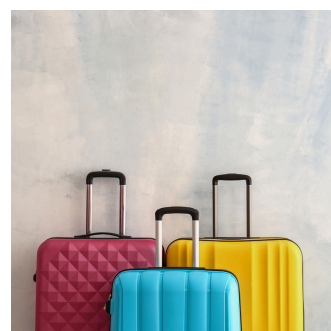



“Schmuckzauber” – Die Kreativwerkstatt für besondere Stücke

In der Schmuckwerkstatt “Schmuckzauber” gestaltet ihr gemeinsam mit unseren Schülerinnen und Schülern aus dem Berufsbildungsbereich individuelle Schmuckstücke aus verschiedenen Materialien. Hier entstehen kleine Unikate, die du mit nach Hause nehmen kannst. Das Angebot zeigt, wie wertvoll kreatives Arbeiten für Ausdruck, Selbstvertrauen und Teilhabe ist.

Leege, 1. OG, Raum 206



Dein Weg zum GOODIE BAG

Entdecken lohnt sich!

Beim Tag der beruflichen Bildung kannst du nicht nur viele spannende Berufe kennenlernen - du kannst dir auch ein Goodie Bag sichern! Dafür musst du nur eines tun: Stempel sammeln!



So funktioniert's:

- Besorg dir eine Stempelkarte. Die gibt es in jedem Eingangsbereich an allen drei Standorten.
- Besuche verschiedene Stände und Angebote.
- An ausgewählten Stationen erhältst du einen Stempel.
- Sammle alle benötigten Stempel auf deiner Stempelkarte.



Ziel erreicht?

- Ist deine Stempelkarte vollständig ausgefüllt, kannst du sie am Ausgabestand vorzeigen. Du findest einen Ausgabestand an jedem Schulstandort.
- Dort erhältst du dein Goodie Bag als kleine Belohnung fürs Mitmachen.



Warum das Ganze?

So stellst du sicher, dass du viele unterschiedliche Berufe und Schulformen kennlernst. Und deine Lehrkräfte sehen, dass du aktiv dabei warst.

MITMACHEN, ENTDECKEN, STEMPEL SAMMELN
- UND AM ENDE BELÖHNT WERDEN!

